

Acceso a servicios de salud sexual y salud reproductiva en mujeres migrantes y víctimas de desplazamiento forzado en Cali y Bogotá, D.C. 2023

- **Convocatoria:** 2022
- **Institución que avala la investigación:** Universidad del Valle
- **Metodología:** Entrevista semiestructurada y encuesta
- **Modalidad del proyecto:** Apoyo al trabajo de campo - grupos de investigación
- **Investigadora:** Laura Margarita Bello
- **Estado del proyecto:** Finalizado
- **Área de impacto geográfico:** Cali y Bogotá D.C.
- **Tipo de investigación:** Aplicado



Aproximación al proyecto:

Entre noviembre de 2023 y mayo de 2024, se investigó el **impacto del desplazamiento forzado y la migración en el acceso a los servicios de obstetricia** para mujeres en las ciudades de Bogotá y Cali, haciendo énfasis en las barreras o facilitadores para recibir la atención médica.

El estudio focalizó su análisis en mujeres usuarias de dos instituciones: el Hospital Universitario del Valle y la Subred de Servicios de Salud Norte – Sede Engativá. Ambas prestan servicios obstétricos de mediana y alta complejidad a toda la población afiliada al Sistema General de Seguridad Social en Salud.

Participaron de la investigación



916
Mujeres



929
Neonatos

Rango de edad: 13 a 53 años

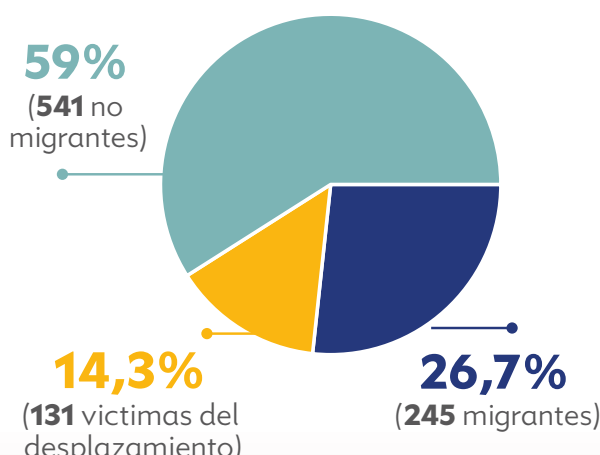
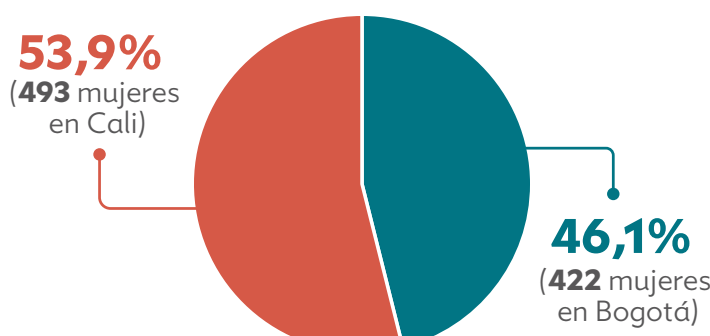

Hallazgos:

Ingresos:

66,6% de las mujeres viven con ingresos inferiores a **COP \$1.741.500** para una familia de 4 personas (este valor está por debajo del umbral de la línea de pobreza definida por el DANE). Siendo las mujeres víctimas de desplazamiento forzado, quienes tienen mayor probabilidad de vivir por debajo de la línea de pobreza extrema.

Procedimiento obstétrico:

De las **846** mujeres que tuvieron parto o cesárea (**92,3% del total**):

- **44 (5,1%)** habían solicitado previamente la interrupción voluntaria del embarazo. Sin embargo, este proceso les fue negado sin explicación alguna.
- **54 (5,9%)** mujeres se realizaron un aborto.
- **12 (1,3%)** mujeres presentaron un embarazo ectópico*.
- **Una mujer** cursó con enfermedad trofoblástica gestacional**.

*Embarazo que ocurre fuera del útero, generalmente en las trompas de Falopio.

**Crecimiento anormal de células que normalmente formarían la placenta. Ocurre durante o después de un embarazo.

Acceso a anticoncepción preconcepcional:

- **60,4%** de las mujeres no migrantes tuvieron acceso.
- **39,6%** de las mujeres en situación de movilidad tuvieron acceso a este servicio.
 - De este grupo, solamente el **18%** de las mujeres recibieron información sobre métodos de planificación antes de quedar embarazadas, y de estas el **70,1%** fueron mujeres no migrantes.

Afiliación a régimen de salud:

- **71,3%** de las mujeres pertenecen al régimen subsidiado de aseguramiento.
- **11,6%** no está afiliada a ningún régimen.



Conclusiones

El estudio resalta que las mujeres en situación de vulnerabilidad en Cali y Bogotá — incluyendo migrantes, víctimas del desplazamiento forzado y aquellas con limitados recursos — enfrentan múltiples obstáculos para acceder a servicios de salud. Si bien el sistema de salud colombiano logra garantizar la atención en casos de emergencias obstétricas, persisten barreras de equidad que limitan la atención preventiva y un goce de salud materna óptima.

Algunas barreras se encuentran a nivel:

- Económico.
- Educación sexual y reproductiva integral.
- Atención prioritaria diferencial.